

# Katalog novogodišnjih popusta!

Uštedi i do 50% od redovnih cena!

\*Akcijska ponuda traje do 31.12.2022.

## O nama

OBD2 d.o.o. postoji više od 10 godina i za to vreme smo stekli poverenje na hiljade kupaca. Posebnu pažnju posvećujemo zadovoljstvu i lojalnosti svih naših kupaca. Veoma nam je važno Vaše zadovoljstvo prilikom svake kupovine, zato što znamo da je to jedini pravi put za uspešno poslovanje i dugoročnu saradnju.

Tokom vremena smo imali nekoliko velikih promena u našem poslovanju, koje su umnogome poboljšale naš kvalitet i Vaše zadovoljstvo. Naši raniji kupci nas poznaju sa starog domena [www.obd-dijagnostika.com](http://www.obd-dijagnostika.com) i znaju nas dok smo poslovali na Banovom Brdu.

Promenili smo domen u [www.obd2.rs](http://www.obd2.rs) kako bi vam bilo lakše da nas zapamtite, a adresu smo promenili zbog više sile. U svakom slučaju nikada nismo i nećemo promeniti broj telefona, na koji nas uvek možete dobiti.

O kvalitetu našeg poslovanja govori poverenje velikog broja renomiranih brendova iz sveta dijagnostike, koji su nam ukazali poverenje i čast da budemo njihovi zastupnici za Srbiju i region. Tako ćete kod nas pronaći proizvode brendova kao što su Autel, Autocom, CarLabImmo, I/O terminal, Immo-Tools, Jaltest, Multiecuscan, OBDSTAR, tieCar.net, VCPsystem, XHORSE i od skoro GoldCar, M4Key, Otofix i Thinkcar.

Mi poznajemo naše proizvode i u bilo kom trenutku vam možemo dati odgovor na svako Vaše pitanje ili ga umesto Vas saznati. Činimo sve da naši kupci uvek budu zadovoljni i informisani oko svoje kupovine. Svaki uređaj iz ponude lično testiramo i garantujemo za kvalitet.

Postanite naš kupac i bićete zadovoljni uslugom, ali i uspešni u svetu dijagnostike.

**AUTEL**®

**jaltest**  
BY COJALI

**auto-com**®

Immo **Tools**.it

**I/O** TERMINAL

**OBDSTAR**®

**VCP SYSTEM**®  
PROFESSIONAL DIAGNOSTIC TOOL

**M4KEY**

**THINKCAR**

**Xhorse**

**multiecuscan**  
Advanced vehicle diagnostics software

tieCAR.net Company ..

**OTOFIX**

# Sadržaj

## *Prodajni asortiman*

Autel .....	4 – 17
Thinkcar .....	18 – 19
Otofix .....	20 – 21
VCP .....	22 – 23
Autocom .....	24 – 27
Carlabimmo .....	28 – 30
Goldcar .....	31 – 32
Jaltest .....	33 – 35
I/O Terminal .....	36 – 38
Ozonizator i mašina za čišćenje malgog hladnjaka .....	39

## *Naše usluge*

Dekarbonizacija .....	40 – 41
ADAS kalibracija .....	42
OBD2 Rent .....	43

\*Ponuda navedena u katalogu važi do 31.12.2022. godine. Nenamerne štamparske greške su moguće, te Vas molimo da proverite sve informacije o proizvodu pre poručivanja. Za upoznavanje sa opštim uslovima kupovine, rokovima isporuke, plaćanjem i garancijama na proizvode, možete se informisati skeniranjem QR koda.

# AUTEL®

Autel je jedna od vodećih svetskih kompanija za istraživanje i razvoj inteligentnih sistema za dijagnostiku vozila, detekciju i analizu svih elektronskih komponenata.

Autel uređaji poseduju hardvere visokih performansi, bogatu bazu relevantnih podataka za sve modele vozila i nezavisne softverske programe, koje razvija ovaj gigant.

Autel asortiman je podeljen na 4 glavne serije uređaja prema njihovoj nameni, pa se tako deli serija univerzalnih uređaja za dijagnostiku vozila, serija TPMS dijagnostičkih uređaja za praćenje pritiska u gumama, serija ADAS uređaja za dijagnostiku sistema asistencije vozaču i serija punjača za električna vozila.

**MaxiSys Ultra** je najmoćniji dijagnostički tablet od Autela. Dolazi sa ekranom osjetljivim na dodir, veličine 12.9" inča. Procesor je zavidne snage od 2,3GHz Quad + 1,7GHz Quad, a kapacitet memorije čak 256GB. Ove performanse spaja i pokreće Android 7.0. operativni sistem.

Uređaj rešava kako osnovne tako i napredne funkcije dijagnostike kao što su izmena softvera/firmvera u ECU, programiranje novih ECU dijagnostika/ svih dostupnih ECU u vozilu i prisilna regeneracija DPF-a.

Novi **MaxiFlash VCM** omogućava dodatne funkcije kao što su osciloskop, generator signala, multimetar i can bus tester.

Split-Screen opcija pruža navigaciju kroz više aplikacija istovremeno, što olakšava testiranje komponenti i potvrdu popravki.

Nabavkom Ultra tableta, dobija se i online podrška programiranja za MB, BMW I MINI vozila.

*Za više informacija posetite online shop [obd.rs](http://obd.rs) ili skenirajte QR kod!*

## MAXISYS MS919

AUTEL

**MS919** je dijagnostički tablet sa ekranom osjetljivim na dodir, veličine 9.7" inča. Uređaj pokreće brzi Octa-Core procesor, dok je kapacitet memorije 128 GB. Jednostavan je za korišćenje zahvaljujući Android operativnom sistemu.

MS919 dolazi sa **MaxIFlash VCMII**, koji predstavlja 5 in 1 alat za bežičnu komunikaciju i testiranje. Podržava najnovije DoIP, D-PDU i Mega CAN komunikacione protokole vozila.

## MAXISYS MS909

**MS909** je dijagnostički Android tablet sa ekranom osjetljivim na dodir, veličine 9.7" inča. Uređaj pokreće brzi Octa-Core procesor, dok je kapacitet memorije 128 GB. **Napredni VCI** podržava najnovije DoIP, D-PDU i Mega CAN komunikacione protokole vozila.

MS909 ima mogućnost mapiranja modula topologije za podržana vozila i naprednu funkciju vođenja kroz sve korake i kodove do konačne popravke. Uređaj poseduje prednju i zadnju kameru, kao i Litijum bateriju dovoljnu za 8 sati konstantnog rada sa samo jednim punjenjem.

## MAXISYS MS906 PRO

AUTEL

~~216.000~~  
**194.400 rsd**

**2 godine  
update**

**216.000 rsd**

**4 godine  
update**

**MS906 PRO** je novi dodatak MaxiSys liniji Autel uređaja za naprednu dijagnostiku i bežično povezivanje sa vozilom. Ovaj tablet omogućava najbolji mogući OE nivo dijagnostike i mogućnosti kodiranja ECU.

Uređaj pokreće Quad-core procesor snage od 2.2GHz A73 + 1.8GHz A53. Posедуje memoriju od 4/128GB i ekran osjetljiv na dodir, veličine 8" inča. Prednja i zadnja kamera imaju 16 MP, a sve performanse spaja Android 10.0. operativni sistem. Uređaj rešava kako osnovne tako i napredne funkcije dijagnostike kao što su izmena softvera/firmvera u ECU, programiranje novih ECU dijagnostika/ svih dostupnih ECU u vozilu i prisilna regeneracija DPF-a.

Benefiti ovog uređaja su mnogobrojne kao što su Smart AutoVIN tehnologija za laku identifikaciju vozila, skeniranje svih sistema uključujući i ADAS sisteme, automatski update sistema, live podrška u svakom trenutku i još mnogo toga.

## MAXISYS MS906S PRO-TS

~~234.000~~  
**210.600 rsd**

**2 godine  
update**

**234.000 rsd**

**4 godine  
update**

**MS906 PRO-TS** pored naprednih dijagnostičkih mogućnosti, omogućava sveobuhvatno programiranje TPMS senzora. Tehničke karakteristike su iste kao kod MS906 PRO, a benefiti obogaćeni sa dodatnim modulom za programiranje TPMS senzora.

**RASPRODAJA**

288.000  
**240.000 rsd**

**3 godine  
update**

**288.000 rsd**

**5 godina  
update**

**MS908S + MaxiFlash**

**MS908S** je univerzalan dijagnostički uređaj sa moćnim Cortex A7+A15 Six-core procesorom i LED ekranom osjetljivim na dodir, veličine 9.7" inča. Dijagnostikovanje simptoma i problema na vozilima je krajnje jednostavno uz pomoć Android operativnog sistema.

MS908S u kombinaciji sa **MaxiFlash J2534** Passthru interfejsom rešava neke od najsloženijih operacija poput izmene softvera/ firmvera u ECU, programiranja novih ECU, dijagnostike svih dostupnih ECU ili prisilne regeneracije DPF.

*Za više informacija posetite online shop [obd.rs](http://obd.rs) ili skenirajte QR kod!*

## RASPRODAJA

~~138.000~~  
**102.000 rsd**

**2 godine  
update**

**138.000 rsd**

**4 godine  
update**

**DS808BT** je univerzalan uređaj, koji ima široku pokrivenost OE-level dijagnostike za sve elektronske sisteme. Izvršavanje operacija je veoma brzo i efikasno pomoću snažnog Quad-core procesora, dok je zadavanje komandi i samo korišćenje uređaja krajnje jednostavno sa Android operativnim sistemom.

DS808BT koristi LED ekran osetljiv na dodir, veličine preko 7" inča i u rezoluciji 1024x600.

Uređaj podržava nove vođene funkcije i rešava neke od najsloženijih operacija poput dijagnostike svih dostupnih ECU, kodiranja ECU, adaptacije ECU i testiranja aktuatora.

*Za više informacija posetite online shop [obd.rs](#) ili skenirajte QR kod!*

~~444.000~~  
**360.000 rsd**

**2 godine update**

**444.000 rsd**

**4 godine update**

### IM608PRO + GBox2 + APB112

**IM608PRO** je multifunkcionalan Android uređaj, programator ključeva i dijagnostički uređaj u jednom. Kombinuje napredno programiranje ključeva i dijagnostiku svih sistema.

IM608PRO u kombinaciji sa **XP400PRO** programatorom ključeva i **MaxiFlash ECU** programatorom, obezbeđuje potpunu pokrivenost IMMO i programskih funkcija.

Pruža specijalizovane funkcije za brzu dijagnostiku svih modula za većinu vozila. Uređaj dolazi sa ekranom osetljivim na dodir, veličine 10.1" inča.

*Za više informacija posetite online shop [obd.rs](http://obd.rs) ili skenirajte QR kod!*

~~162.000~~  
**126.000 rsd**

**2 godine  
update**

**162.000 rsd**

**4 godine  
update**

**IM508** je Android tablet specijalizovan za programiranje ključeva. Koristi moćan Quad-core procesor za brzo izvršavanje operacija, ekran osetljiv na dodir i praktičan interfejs za komunikaciju sa vozilom.

Uređaj poseduje 2 različita moda rada - Smart Mode i Expert Mode, a u kombinaciji sa XP200 programatorom ključeva njegove funkcije su mnogobrojne.

IM508 može da čita PIN/CS, generiše i uči ključeve, resetuje, prilagođava, osvežava i kodira IMMO ECU, čita i piše transponder i čita i piše EEPROM/MCU. Napredne funkcije održavanja uključuju EPB, DPF, SAS, Oil reset, BMS i ponovno učenje ID TPMS senzora.

*Za više informacija posetite online shop [obd.rs](http://obd.rs) ili skenirajte QR kod!*

~~109.000~~  
**84.001**  
rsd

### TS508 + 20 kom. MX senzora

**TS508** je nova generacija TPMS dijagnostičkog uređaja, specijalno kreiranog za aktiviranje svih poznatih TPMS senzora, očitavanje statusa TPMS senzora, proveru stanja ispravnosti TPMS sistema, programiranje MX senzora i ponovno učenje TPMS-a.

Sa opcijama Quick Mode i Advanced Mode, uređaj štedi vreme i obezbeđuje veoma jednostavno korišćenje za TPMS dijagnostiku.

*Za više informacija posetite online shop [obd.rs](http://obd.rs) ili skenirajte QR kod!*

~~264.000~~  
**198.000**  
 dinara

### ITS600 + 50 kom. MX senzora

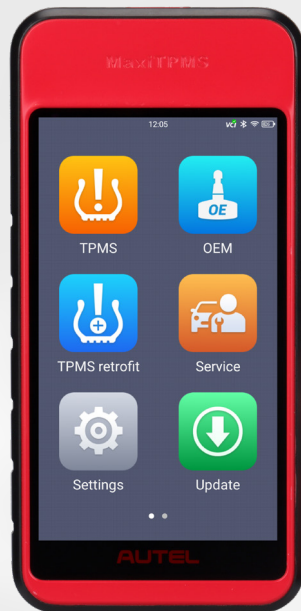

**ITS600** je bežični Android tablet, koji omogućava kompletnu TPMS dijagnostiku i servisne funkcije.

Uređaj koristi Bluetooth interfejs komunikaciju sa vozilom (VCI) i ekran osteljiv na dodir, veličine 5.5" inča.

Posедуje 4 programska moda MX senzora i kompatibilan je sa svim vozilima koji su opremljeni TPMS-om iz SAD-a, Azije i Evrope.

Funkcije ITS600 uređaja su mnogobrojne, poput aktiviranja, čitanja i ponovnog učenja svih poznatih senzora, OBD2 ponovnog učenja, programiranja MX-senzora, kopiranja pomoću OBD senzora, čitanja i brisanja TPMS sistemskih kodova, skeniranja DOT broja, obaveštavanja o isteku pneumatika i prikaz podataka uživo.

*Za više informacija posetite online shop [obd.rs](http://obd.rs) ili skenirajte QR kod!*

**11.400 rsd**  
+ poklon iznenađenja

**120 rsd**  
za porudžbine preko  
300.000 rsd

**PowerScan 100** ili skraćeno PS100 je napredni tester električnih instalacija, pomoću kojeg je moguće proveriti kompletnu instalaciju vozila u jednom mahu. On poseduje AVOMetar, signalno svetlo, integrisanu baterijsku lampu, indikator kratkog spoja, tester komponenti, merač napona i indikator loše mase.

Funkcije ovog uređaja su mnogobrojne kao što su servis napajanja i premeravanja napona, test uzemljenja, provera polariteta, test mase i aktivacija komponenti.

**PS100** jednim klikom pokreće električne komponente kao npr. ventilatore ili prenosnike. Koristi napon i masu da aktivira komponente u vašim rukama. Odmah identifikuje pozitivna, negativna i otvorena kola.

Proverava da li je masa dobra, omogućava da se prati i locira kratki spoj bez zamene osigurača. Takođe proverava napon prekidača, provodnika i dioda.

*Za više informacija posetite online shop [obd.rs](http://obd.rs) ili skenirajte QR kod!*

## MAXIBAS BT506

AUTEL

~~21.000~~  
**18.000 rsd**

**BT506** je bežični dijagnostički uređaj koji primenjuje adaptivnu provodljivost, napredan metod analize akumulatora koji precizno određuje Cold Cranking akumulatora i kapacitet rezerve.

Neke od najznačajnijih funkcija koje omogućava ovaj uređaj su testiranje akumulatora različite voltaže, testiranje paljenja, punjenja i opterećenja, AGM, AGM Spiral, EFB i GEL akumulatora.

---

## MAXIBAS BT508

~~31.800~~  
**27.600 rsd**

**BT508** je isti tip uređaja kao BT506, obogaćen za još nekoliko naprednih funkcija poput čitanja/brišenja kodova i prikazivanja podataka svih dostupnih sistema uživo.

Nabavka BT506 ili BT508 uređaja uključuje interfejs za komunikaciju sa vozilom, koji omogućava prijavljivanje baterija i električnih komponenti.

~~65.400~~  
32.700 rsd

## MAXIBAS BT609

~~87.000~~  
43.500 rsd

**BT608** i **BT609** su bežični dijagnostički uređaji koji primenjuju adaptivnu provodljivost, napredan metod analize akumulatora koji precizno određuje Cold Cranking akumulatora i kapacitet rezerve.

Neke od najznačajnijih funkcija koje omogućavaju ovi uređaji su testiranje akumulatora različite voltaže, testiranje paljenja, punjenja i opterećenja, AGM, AGM Spiral, EFB i GEL akumulatora. Uređaji takođe mogu da čitaju/ brišu kodove i prikazuju podatke dostupnih sistema uživo.

**BT608** i **BT609** **VINscan** funkcije detektuju vozilo i čitaju informacije o bateriji. Grafički prikazuju instrukcije za pozicioniranje i testiranje akumulatora. Uređaji su kompatibilni sa CCA, CA, SAE, EN, IEC, DIN, JIS and MCA.

Brzo prikazuju specifikacije akumulatora uz pomoć bar-kod čitača. **BT608** dolazi sa integrisanim terminalom za štampu, dok je **BT609** Android tablet.

## Vrhunac u dijagnostici automobila!

Premium Autel ADAS ramovi za kalibraciju

### Model csc600 + IA800 laser kit

Dostupno Basic kit i Full kit verzijama

### Model MA600 Full kit

### Model IA800WA

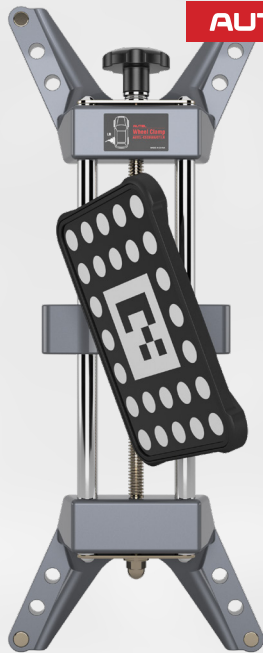

**AUTEL**

Ostvari novogodišnji popust  
od 10% do 35%

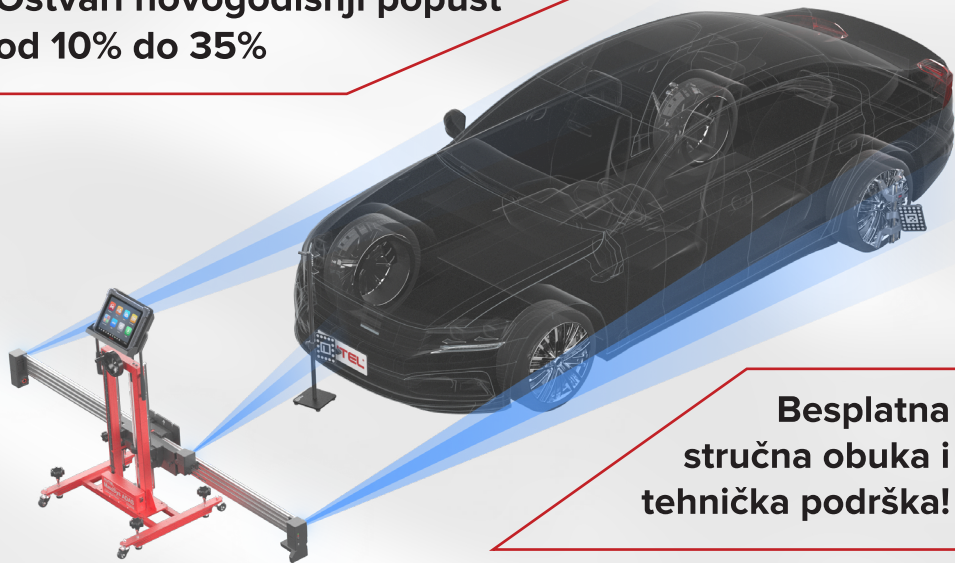

**Besplatna  
stručna obuka i  
tehnička podrška!**

Za cene, tehničke specifikacije i opseg mogućnosti sva 3 modela rama  
pozovite naše kolege na broj

**+381 63 800 800 7**

# THINKCAR

THINKCAR kompanija je osnovana 2018. godine. Iako mlada, kompanija je svojom bogatom ponudom i odličnim odnosom cene i kvaliteta brzo razvila prodajnu mrežu na više od 150 država širom sveta.

U ponudi se mogu pronaći dijagnostički alati za automobile i kamione, TPMS dijagnostički uređaji za praćenje pritiska u gumama, ADAS uređaji za kalibraciju i daljinski dijagnostički uređaji.

U prošloj godini, THINKCAR je kreirao više od 40 alata serije THINK. Za samo godinu dana je zabeleženo više od 200.000 registrovanih korisnika.

THINKCAR softver svih uređaja je razvijen tako da bude prilagođen svakom korisniku. Cilj jeste potpuno pojednostavljenje korišćenja uređaja i laka detekcija i popravka kvarova.

## Thinktool Euro Master 2

Thinktool Euro Master 2 je profesionalni dijagnostički uređaj sa funkcijom online programiranja. Spakovan u zaštitno i ergonomsko kućište, uređaj nudi bežično povezivanje pomoću adaptera, automatsku identifikaciju vozila, kompletno skeniranje svih sistema i brz pristup funkcijama resetovanja.

Thinktool Euro Master 2 je pokreće Android operativni sistem i sadrži najbolji mogući **OE nivo dijagnostike** i mogućnost **kodiranja ECU**.

**192.000 rsd**

+ vaučer u vrednosti od  
12.000 rsd za narednu  
kupovinu

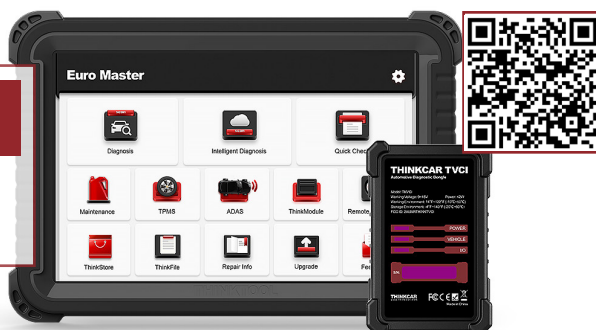

## Thinktool Euro Max

Thinktool Euro Max je novi dijagnostički uređaj za automobile. Ovaj All-in-one uređaj nudi širok spektar funkcija. Uključuje 4-kanalni osciloskop i topografski prikaz svih sistema automobila.

Thinktool Euro Max nudi ažurirani MDCL (modularni dijagnostički i komunikacioni interfejs), koji uključuje najnovije protokole za složene popravke na različitim vozilima. Uređaj podržava sve protokole kao što su **DoIP i CAN FD**, ali i **J2534, D-PDU, RP1210**.

Thinktool Euro Max pokreće Android operativni sistem i sadrži najbolji mogući **OE nivo dijagnostike** i mogućnost **kodiranja ECU**.

**540.000 rsd**

+ vaučer u vrednosti od  
36.000 rsd za narednu  
kupovinu

# OTOFIX

Otofix je nova linija inteligentnih uređaja i alata za dijagnostiku automobila od kompanije Autel.

Ovi uređaji i alati mogu da skeniraju bilo koji segment računara automobila, njegovu bateriju, pa čak i sistem za ulazak bez ključa. Omogućavaju skeniranje, detekciju i popravku kvarova na licu mesta.

Sa Otofix hardverom i softverom, uređaji su univerzalni i podržavaju većinu marka i modela vozila.

Razlika u odnosu na Autel uređaje je podrška u korišćenju. Dok Autel uređaji pružaju kompletnu podršku u korišćenju bilo kog uređaja, to OTOFIX ne uključuje. Nova linija uređaja predstavlja odličan izbor za iskusnije korisnike kojima nije potrebna podrška, zbog čega su i cene kompletnog asortimana daleko manje.

## Otofix D1 Lite

Otofix D1 Lite je profesionalan dijagnostički uređaj/ Android tablet sa ekranom osetljivim na dodir, veličine 7" inča. Uređaj je fokusiran na kompletne TPMS usluge, čitanje i brisanje DTC-a za kompletne sisteme, kao i razne usluge resetovanja kao što su resetovanje ulja, EPB, SAS resetovanje i slično.

69.000-rsd **62.100 rsd**

## Otofix D1

Otofix D1 je moćan Bi-directional dijagnostički uređaj, koji omogućava kompletna rešenja na jednom mestu. Ovaj Android uređaj omogućava potpunu dijagnostiku sistema, sveobuhvatne servisne funkcije, aktivni test i dijagnostiku na nivou OE i DTC analiza.

86.000-rsd **77.400 rsd**

## Otofix D1 PRO

Otofix D1 PRO je napredan Bi-directional dijagnostički uređaj/ Android tablet sa ekranom osetljivim na dodir, veličine 10.1" inča. Uređaj omogućava FCA Secure Gatevai pristup sa AutoAuth pretplatom, online kodiranje, osveživanje skrivenih funkcija i vođene funkcije na podržanim vozilima.

174.000-rsd **155.600 rsd**

**VCP SYSTEM**<sup>®</sup>  
PROFESSIONAL DIAGNOSTIC TOOL

VCP softver je dizajniran za programiranje i dijagnostiku svih elektronskih komponenti za VW, Audi, Seat i Skoda vozila, koja su proizvedena u periodu od 1993. do 2022. Takođe, podržava i određene modele vozila marke Bugatti, Bentley, Lamborghini i Porsche.

VCP softver je dostupan na engleskom, nemačkom, ruskom, holandskom, češkom, hrvatskom i italijanskom jeziku. VCP system nudi 2 različite verzije VCP interfejsa.

**VCP SYSTEM CAN+UDS interfejs**- dizajniran za dijagnostiku automobila zasnovanih na CAN + UDS i kompatibilan je sa dole nadevenim markama i modelima automobila.

- **Audi** - A2 2009, A3 8P 2003, A4 model 8E wariant B7 2005, A4 model 8K wariant B8 2008, A5 model 8K 2007, A6 model 4F 2004, A8 model 4E 2003, Q3 2010, Q5 2008, Q7 2006, S5 model 8K, RS6/S6 model 4F, R8, TT model 8J 2000, A1/Q3, A3 8P/TT2/R8, A3 8V/TT3/Q1/Q2, A4 8K/A5/Q5, A4 8W B9/Q5 FY0/A5 F5, A6 C6/Q7 4F, A6/A7 4G (C7), A6/A7 4K (C8), Q8 (4MF), A8 4H (D4), A8 4N (D5), Q7 4M, R8
- **Volkswagen** - Crafter, Caddy model 2K 2005, EOS, Golf V model 1K, Golf VI model 5K, Golf Plus, Jetta II model 1K, Transporter/Multivan, Multivan/Transporter GP model 7E 2009, Passat B6 model 3C 2005, Passat CC, Phaeton GP 2007, Polo model 6R 2009, Scirocco III, Touran, Tiguan, Touareg GP 2007, E-Caddy, Caddy GP, Transporter/Caravelle T5, Amarok, Crafter, 1-Liter, UP!/Seat Mii/Skoda CitiGo, Fox/Suran, Gol/Voyage/Saveiro, Polo, Polo FL (2014), Polo 7/T-ROC, New Beetle/Jetta, Golf VI/Jetta/Touran/Scirocco/Alhambra/Sharan/Eos, Golf VII/Touran /Tiguan, Passat B7, Passat B8, Arteon, Phideon, Touareg III, Bora II/Lavida, MQB Platform
- **Skoda** - Octavia model 1Z 2004, Superb II B6 2008, Fabia model 5J 2007, Yeti 2009, Fabia II/Roomster/Rapid/Toledo III, Fabia III, Octavia II/Yeti, Octavia II/Yeti, Octavia III, Kodiaq (SK326/1), Karoq (SK326/0), Superb II, Superb III, Yeti/Octavia II
- **Seat** - Altea, Leon model 1P 2005, Toledo model 5P 2004, Exeo 2008, Ibiza 6J, Ibiza 6P, Ibiza 6F, Leon 1P/Toledo 5P/Altea 5P, Leon III 5F, Exeo
- **Mercedes Sprinter - VW Crafter** (engine, immo)
- **Bentley** - Continental, Bentayga, Mulsanne
- **Lamborghini** - Gallardo, Aventador
- **Bugatti** - Veyron, Chiron

**VCP SYSTEM**<sup>®</sup>  
PROFESSIONAL DIAGNOSTIC TOOL

**VCP SISTEM + K linija Interfejs (KVP1281, TP/KVP2000)** - kompatibilan je sa dole nadevenim markama i modelima automobila.

- **Volkswagen** - Golf III, IV, Passat 3B, Bora, Transporter T5, New Beetle, Polo II, III, IV
- **Seat** - Leon I, Toledo II, Alhambra, Ibiza II, III, IV
- **Audi** - A2, A3, A4, A6 K-Line
- **Skoda** - Octavia I, Fabia I i II

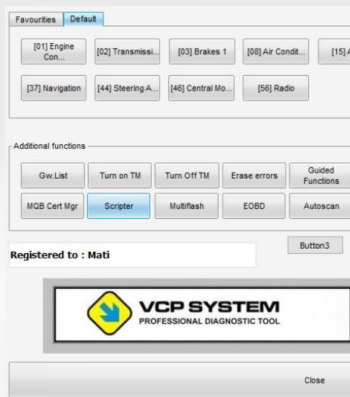

### V2.0 CAN + UDS Interface

Godinu dana besplatnog Annual Subscription software update! Annual Subscription treba biti aktivna prilikom kupovine novih aktivacija ili prilikom preuzimanju fajlova sa servera.

### VIM – Video in motion manager

Video in motion manager omogućava podešavanje brzine, pri kojoj će se TV u vozilu isključiti.

### EDC16 FLASHING

Read/ Write flash memorija ECU preko OBD2. Kalkulacija checksums-a u toku programiranja. Podržani ECU: EDC16U1, EDC16U3x, EDC16CPx

### EDC17 FLASHING

Read/ Write flash memorija ECU. Kalkulacija checksums-a u toku programiranja. Podržani ECU: boot Tricore TC17x6 i 17x7 serija

### ABS/ ESP coding

Virdžinizacija polovine ABS/ ESP centrale prilikom zamene i kodiranja za vozilo u koje je ugrađena.

#### VCP + VIM

~~54.600~~ **48.000** rsd

#### VCP K + VIM + EDC16 + EDC17 + ABS/ ESP

~~99.000~~ **85.800** rsd

Autocom je vodeća švedska kompanija, koja od 1991. godine razvija renomirane hardvere i softvere za dijagnostiku vozila. Njihovi uređaji poseduju ogromnu bazu podataka, čime je obezbeđen pristup svakom sistemu u bilo kom automobilu ili teškom komercijalnom vozilu.

Održavanje i unos novih podataka u Autocom bazi garantuje pune performanse uređaja i na novim modelima vozila. Njihova tehnička rešenja su sve naprednija, što se mora ispratiti i samom komunikacijom između uređaja i vozila. Autocom podaci pokrivaju svaku bazu kada je u pitanju pružanje pouzdanih i tačnih informacija.

## Autocom Classic VCI

auto-com

Classic VCI je jednostavan, brz i lak dijagnostički uređaj koji omogućava sveobuhvatno prikupljanje podataka. Podržava opciju da ponovo čita i briše kodove i podesi **servisni interval** na starim i novim modelima vozila.

Uređaj je opremljen mnogim naprednim funkcijama poput VIN dekodiranja, skeniranja sistema i vođenim koracima do konačne popravke. Autocom baza podržava **35.000 sistema**.

-10%

~~155.400~~  
**139.860 rsd**

ICON je dijagnostički uređaj nove generacije, koji je spakovan u kompaktno i izdržljivo kućište otporno na vlagu i prašinu. Za uređaj su dostupne 3 različite verzije softvera – Car, Truck, Car + Truck.

Uređaj je opremljen mnogim naprednim funkcijama poput pretrage pametnog identifikacionog broja vozila (VIN) i inteligentnog skeniranja sistema. Ima integrisanu sposobnost komunikacije sa dijagnostikom preko IP (DoIP) i veliku brzinu komunikacije u vozilima (CAN-FD). Podržava rada sa softverom na nivou OEM dilera (PASSTHRU SAE J2534) i još mnogo toga.

**-10%**

**Car software**

~~209.400~~

**188.460 rsd**

**Truck software**

~~220.200~~

**198.180 rsd**

**Car + Truck software**

~~285.000~~

**256.500 rsd**

TITAN je profesionalni dijagnostički uređaj specijalno kreiran za komercijalna vozila - kamione, kombije, autobuse i prikolice.

Uređaj podržava funkcije kao što su čitanje i brisanje kodova problema sa definicijama, čitanje toka podataka, test-aktivacija, kodiranje prilagođavanje i mnoge druge uključujući ADAS kalibraciju i funkciju snimanja.

TITAN je opremljen standardnim OBD-II 16-pin adapterom, ima Wi-Fi, Bluetooth i USB komunikaciju. Kompatibilan je sa TRUCKS i dodatnim TRAILER softverom, koji pokreće WABCOWURTH i može se koristiti sa dodatnim Autocom adapterima.

**-10%**

~~380.400~~

**342.360 rsd**

CarLabImmo je vodeća kompanija u proizvodnji emulatora za Immo, ESL, Airbag i Tacho. Najpoznatiji emulatori u auto industriji su Julie i upravo ih proizvodi ova kompanija.

CarLabImmo ima više od 10 godina iskustva u proizvodnji, razvoju i unapređenju emulatora i ostalih proizvoda. Njihovi proizvodi se dele u 4 dole navedene grupe.

**Immo Bypass** – najveća baza IMMO OFF rešenja na svetu.

**Julie emulator** – univerzalni emulator i kruna kompanije u kome su sadržane sve mogućnosti koje je CLI ikada omogućio.

**CLIXE** – personalizovani emulatori koji sadrže izdvojenu funkciju iz Julie emulatora koja je Vama potrebna.

**BYPASS GOLD OBD II** – najjednostavniji način za otključavanje Volkswagen, Audi, Seat ili Skoda vozila opremljenih sa Bosch EDC15, EDC16 i ME7 ECUs.

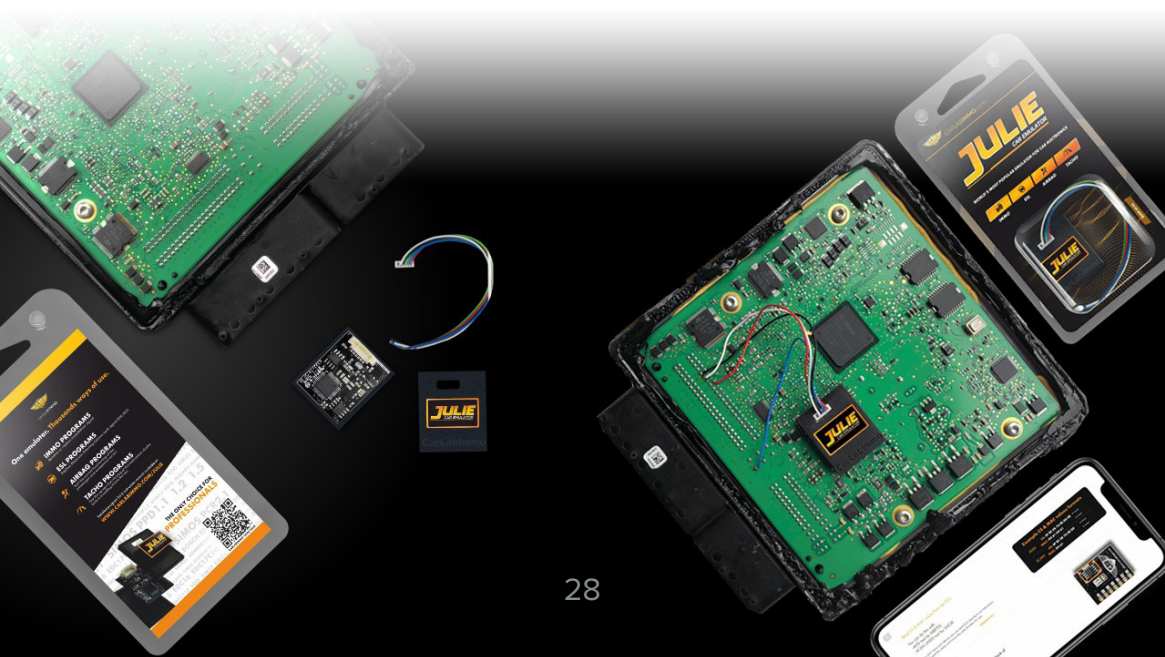

# 10% popusta na kompletan asortiman!

Pronađi i poruči potrebne proizvode iz Carlabimmo asortimana, koji broji preko 40 patenata različite namene.

# Immo-off rešenja na jednom mestu!

Immo ByPass je najveća baza Immo-off rešenja i predstavlja najpopularniji alat ovog tipa. Zahvaljujući Web forumu, Immo-off baza nastavlja da raste.

**Immo ByPass** sadrži preko 65.000 fajlova i 9.000 podržanih ECU za čak 57 različitih marki vozila. Veličina baze podataka je neverovatnih 63GB cloud-a, na kojem je prijavljeno 36.000 korisnika. Svake godine izlazi novi update sa dodatnih 1.000 rešenja.

**Immo BayPass baza za prvu godinu update**

**-15%**

~~48.000~~  
**43.200 rsd**

# IMMO BYPASS

CARLABIMMO

Goldcar je renomirani proizvođač uređaja i opreme za auto-dijagnostiku, osnovan u Turskoj 2002. godine.

Proizvodi su kreirani za detekciju i testiranje, od kojih su neki univerzalni dok su drugi specijalizovani za određene modele i marke automobila.

Asortiman Goldcar brenda čine alati za testiranje, emulatori, uređaji za programiranje i montažu PCB, kao i ključ kartice.

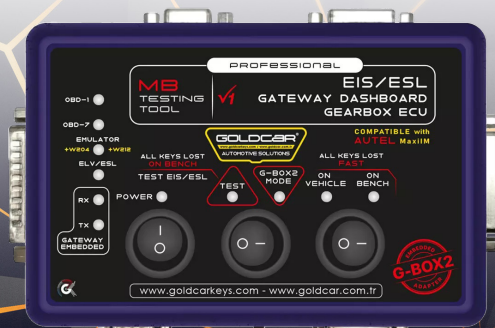

# 10% popusta na kompletan asortiman!

Pronađi i poruči potrebne proizvode iz Goldcar asortimana, koji broji preko 10 usko specijalizovanih emulatora i MB testing tool za Autel MaxilM.

Skeniraj QR kod!

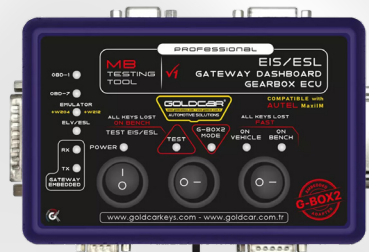

Jaltest by Cojali je posebna linija dijagnostičkih uređaja ovog španskog proizvođača. Jaltest je specijalizovan brend za razvoj tehničkih rešenja napredne i sveobuhvatne dijagnostike teških komercijalnih vozila.

Svi uređaji su potpuno kompatibilni jedno sa drugim, tako da kreiraju kompletan ekosistem koji pokriva sveobuhvatnu dijagnostiku. Baza podataka se redovno ažurira, tako da uređaji mogu odgovoriti i na najinovativnije sisteme novih modela vozila.

**10% popusta na kompletan asortiman!**  
i dodatni popust na aktivaciju više licenci odjednom!

**jaltest**  
BYCOJALI

**jaltest**  
CV  
COMMERCIAL VEHICLES

**jaltest**  
AGV  
AGRICULTURAL VEHICLES

**jaltest**  
OHV  
OFF-HIGHWAY VEHICLES

**jaltest**  
MHE  
MATERIAL HANDLING

The screenshots display various diagnostic features:

- System Display:** Shows engine and gearbox management systems with technical data, diagrams, and maintenance data.
- Diagnosis Menu:** Lists various diagnostic functions like 'Data Recorder', 'Measurements Selection', and 'System Scan'.
- Measurements Selection:** A table showing real-time data for parameters like ECU Voltage, Power Supply Voltage, Wheel Speed, and Brake Cycle.
- System Scan:** A table listing detected systems and their status, such as 'SA 6, Cummins, DR 4.9x7.7 CM2350' and 'SA 3, Allison, 1000/2000 Series (5th Gen)'. It includes fault codes and descriptions.
- Measurements Graph:** A line graph showing multiple data points over time, with axes for voltage and current.
- System Selection:** A screen for selecting specific diagnostic functions for a vehicle, with checkboxes for various systems like 'All Systems Scan', 'Main Systems Scan', and 'Special Functions (shortcuts)'. It also includes a search bar and a list of selected functions.

**Pronađi neku od potrebnih licenci iz Jaltest asortimana i iskoristi popust. Skeniraj QR kod.**

# VRHUNAC U DIJAGNOSTICI KOMERCIJALNIH VOZILA!

Premium Jaltest ADAS ram za kalibraciju

Za cene, tehničke specifikacije i opseg mogućnosti  
Jaltest rama pozovite naše kolege na broj  
**+381 63 800 800 7**

I/O Terminal je hardversko i softversko rešenje dizajnirano da radi sa velikim brojem ECU i BCM modula instaliranim na VAG, Mitsubishi, Mazda, Ford, Nissan, Subaru, Suzuki, Opel, Volvo, Alfa Romeo, Fiat, Jaguar, Land Rover, Lancia, Maseratti, Hyundai, Kia, Daewoo i drugim vozilima koja koriste OBD-II.

Kombinacija K-line i CAN interfejsa pruža idealnu softversku kompatibilnost bez kupovine J2534 uređaja.

Softver se prodaje na modularnoj osnovi. Svaki modul je zaseban program koji funkcioniše nezavisno sa jednim zajedničkim interfejsom. Možete preuzeti i koristiti samo softver za koji imate licence. Neke licence se mogu snimiti na jednu karticu, dok druge zahtevaju odvojeno snimanje.

Kupljene licence se ažuriraju besplatno, koje se mogu koristiti bez vremenskih ograničenja. Dostupne su za preuzimanje sa office sajta proizvođača.

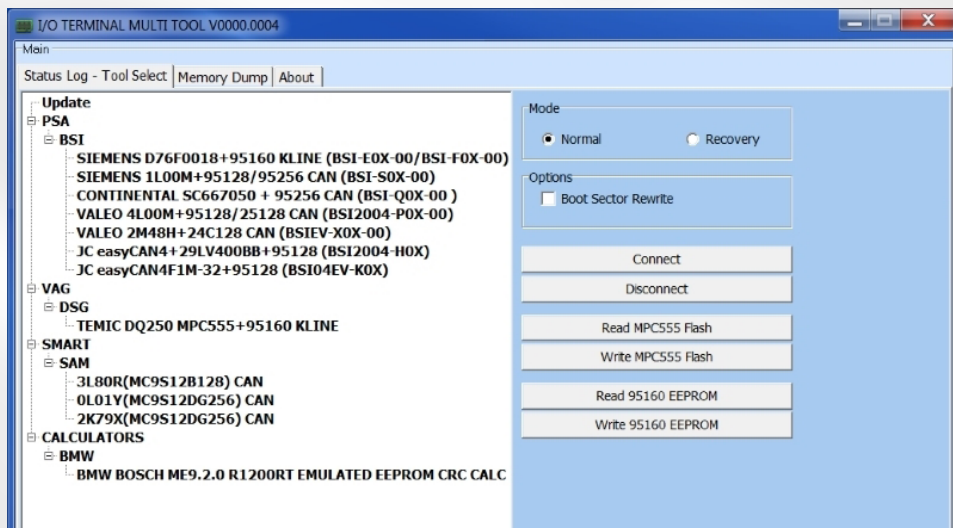

## 20% popusta na sve I/O Terminal licence!

<input checked="" type="checkbox"/> <b>SIEMENS</b> (simcard) .....	<del>18.000</del> <b>14.400</b> rsd
<input checked="" type="checkbox"/> <b>BOSCH</b> (simcard) .....	<del>18.000</del> <b>14.400</b> rsd
<input checked="" type="checkbox"/> <b>DENSO</b> (simcard) .....	<del>30.000</del> <b>24.000</b> rsd
<input checked="" type="checkbox"/> <b>FIAT BSI TOOL</b> (simcard) .....	<del>42.000</del> <b>33.600</b> rsd
<input checked="" type="checkbox"/> <b>VOLVO TOOL</b> (simcard) .....	<del>42.000</del> <b>33.600</b> rsd
<input checked="" type="checkbox"/> <b>MOTORCYCLE ECU TOOL</b> (simcard) .....	<del>30.000</del> <b>24.000</b> rsd
<input checked="" type="checkbox"/> <b>VAGDSG + EASYTRONIC</b> (activation/ simcard) .....	<del>18.000</del> <b>14.400</b> rsd
<input checked="" type="checkbox"/> <b>MARELLI + MARELLI 2</b> (activation/ simcard) .....	<del>30.000</del> <b>24.000</b> rsd
<input checked="" type="checkbox"/> <b>VOLVO CEM P2</b> (activation/ simcard) .....	<del>18.000</del> <b>14.400</b> rsd
<input checked="" type="checkbox"/> <b>VOLVO CEM P3</b> (activation/ simcard) .....	<del>30.000</del> <b>24.000</b> rsd
<input checked="" type="checkbox"/> <b>MULTITOOL SMART SAM</b> (activation/ simcard) .....	<del>36.000</del> <b>28.800</b> rsd
<input checked="" type="checkbox"/> <b>MULTITOOL PSA BSI</b> (activation/ simcard) .....	<del>42.000</del> <b>33.600</b> rsd
<input checked="" type="checkbox"/> <b>MULTITOOL OPEL GM TCM</b> (activation/ simcard) .....	<del>48.000</del> <b>38.400</b> rsd
<input checked="" type="checkbox"/> <b>MULTITOOL FIAT BS I2</b> (activation/ simcard) .....	<del>42.000</del> <b>33.600</b> rsd
<input checked="" type="checkbox"/> <b>MULTITOOL OPEL BCM</b> (activation/ simcard) .....	<del>48.000</del> <b>38.400</b> rsd
<input checked="" type="checkbox"/> <b>MULTITOOL FORD BCM</b> (activation/ simcard) .....	<del>48.000</del> <b>38.400</b> rsd
<input checked="" type="checkbox"/> <b>MULTITOOL OPEL GM ECU</b> (activation/ simcard) .....	<del>60.000</del> <b>48.000</b> rsd
<input checked="" type="checkbox"/> <b>MULTITOOL OPEL GM EPS</b> (activation/ simcard) .....	<del>30.000</del> <b>24.000</b> rsd
<input checked="" type="checkbox"/> <b>NOVO WEBASTOLIC000001</b> (activation/simcard) .....	<del>18.000</del> <b>14.400</b> rsd
<input checked="" type="checkbox"/> <b>NOVO FOMOCOKVMLIC000001</b> (activation/simcard) .....	<del>18.000</del> <b>14.400</b> rsd
<input checked="" type="checkbox"/> <b>NOVO OPELPIMLIC000001</b> (activation/simcard)	
OPEL/GM Drive motor power inverter module .....	<del>18.000</del> <b>14.400</b> rsd
<input checked="" type="checkbox"/> <b>NOVO FCARFHUBLIC00001</b> (activation/ simcard)	
FCA RFHM/RFHUB Keyless modules .....	<del>30.000</del> <b>24.000</b> rsd

\*simcard – aktivacija je moguća samo na posebnoj kartici.

\*activation/ simcard - aktivacija je moguća i na postojećoj i na posebnoj kartici.

***Za više informacija o licencama i poručivanju, skeniraj QR kod.***

**-20%**

## GEARBOX SMALL PAKET

Sadržaj paketa: Siemens, Bosch, Denso, Marelli + Easytronic & VAG DSG

~~97.200~~ **77.520 rsd**

**-20%**

## GEARBOX FULL PAKET

Sadržaj paketa: Siemens, Bosch, Denso, Marelli + Easytronic & VAG DSG

~~189.000~~ **150.960 rsd**

**-20%**

## BSI BCM PAKET

Sadržaj paketa: Siemens, Bosch, Denso, Marelli + Easytronic & VAG DSG

~~219.600~~ **175.440 rsd**

**-30%**

## FULL PAKET

Sadržaj paketa: Gearbox paket, BSI BCM paket, Motorcycle EDU tool, Volvo tool, Multitool Opel GM EPS, Volvo CEM P2, Volvo CEM P3

~~499.800~~ **387.840 rsd + 6 sim HW za 120 rsd**

\*simcard – aktivacija je moguća samo na posebnoj kartici.

\*activation/ simcard - aktivacija je moguća i na postojećoj i na posebnoj kartici.

***Za više informacija o licencama i poručivanju, skeniraj QR kod.***

## OZONIZATOR OLED - 10G

Mašina OLED – 10G se koristi za dezinfekciju klima uređaja i ventilacionih otvora u vozilima.

Dezinfikuje vazduh unutar kabine i efikasno neutrališe mirise, viruse, bakterije i vlagu.

Mašina radi na principu Ozona, trenutno jedinog prirodnog sredstva za dezinfekciju. Kapacitet generisanja Ozona iznosi 10.000 mg/h.

~~48.000~~  
**43.200 rsd**

## MAŠINA ZA ČIŠĆENJE MALOG HLADNJAKA

Mašina omogućava čišćenje malog hladnjaka u vozilima bez skidanja instrument table.

Proces čišćenja traje između 30 i 60 minuta, u kojem se koristi KOSSU sredstvo. Mašina ima automatsko programiranje i rezervoar za vodu zapremine 15 litara.

Snaga motora je 240V, dok je radni pritisak od 3 do 3.5 bara. Uz mašinu dolazi garancija od 2 godine.

~~174.000~~  
**162.000 rsd**

Uslužna  
dekarbonizacija

Iznajmljivanje  
H2E<sup>®</sup> mašine

Distribucija  
H2E<sup>®</sup> mašine

## Šta je dekarbonizacija i čemu služi?

Dekarbonizacija je proces uklanjanja čađi iz motora, što se postiže ubrizgavanjem određene količine gasa u usis vazduha motora tokom njegovo rada.

Ova tehnologija je primenjiva na svim SUS motorima, vozilima drumskog saobraćaja, brodovima, poljoprivrednim i radnim mašinama.

Dekarbonizacijom se dolazi do razgradnje naslaga nakupljene čađi u kompresionom prostoru i izduvnom sistemu. Gas vodonika se pod visokim pritiskom i temperaturom vezuje za naslage ugljenika i na taj način efikasno čisti i uklanja čađ, koji se potom izbacuje kroz izduvni sistem.

Proces traje od 30 do 120 minuta, dok se za rezultat dobija čist motor poboljšanih performansi. Nakon preventivnog tretmana nije potreban bilo kakav servis.

# H2E® Dekarbonizacija Distribucija

## H2E model 54

1.416.000 rsd + PDV i GRATIS DS808BT

## H2E model 54 PRO

1.534.000 rsd + PDV i GRATIS MS906PRO

## H2E model PRO leasing

1.625.000 rsd + PDV \*50% učešća i ostatak u ratama na 2 godine

## **ADAS – Advanced Driver Assistance System**

**Uslužna kalibracija jedinog specijalizovanog ADAS servisa u Srbiji**

ADAS ili Advanced Driver Assistance System je skup naprednih mogućnosti automobila. Kada automobil ima mogućnosti da sam koči, automatski kontroliše svetla, ima adaptivni tempomat, očitava linije na putu i drži pravac unutar kolovoza, ako može sam da parkira ili pomaže prilikom parkiranja i ima kamere koje prate saobraćajne znakove – to je ADAS.

ADAS kalibracija je periodična provera ili ponovno podešavanje svih tih mogućnosti, kamera, senzora, radara i ostalih uređaja ove namene. ADAS kalibracija je neophodna kako sam sistem ne bi uzeo kontrolu vozila u svoje ruke.

Kalibracija se obavezno radi ukoliko se upali odgovarajuća greška na kontrolnoj tabli. Radi se nakon manjih ili većih saobraćajnih udesa, nakon zamene vetrobranskog stakla, ako je kamera bila isključena, prilikom zamene amortizera, reglaže trapa i slično.

Kalibraciju svih sistema na automobilu radimo savremenim uređajem kompanije AUTEL, uz pomoć kojeg parametre elektronskih sistema, kamere, radare i senzore vraćamo na fabričke vrednosti.

Vreme kalibracije zavisi od nivoa podešavanja, koja je potrebno da se uradi.

**[ Prosečno vreme kalibracije je od 30 do 60 minuta. ]**

**Bez depozita**

**Neograničena kilometraža**

**Dostava vozila na adresu**

**Gratis** GPS navigacija (na zahtev)

**Gratis** sedište za dete (na zahtev)

**Gratis** lanci za sneg (na zahtev)

**OBD2 d.o.o.**

**Grgje Andrijanovića I/6, 11210 Beograd**

**+381 63 800 800 7**

**info@obd2.rs**

**obd2.rs**

